価値創造プロセス

高田製薬は、経営理念・私たちの使命のもと、6 つの資本を活用し、3 つのA（安心品質・安定供給・安全情報）を核とした事業活動を通じて、持続可能な価値創造を実現しています。

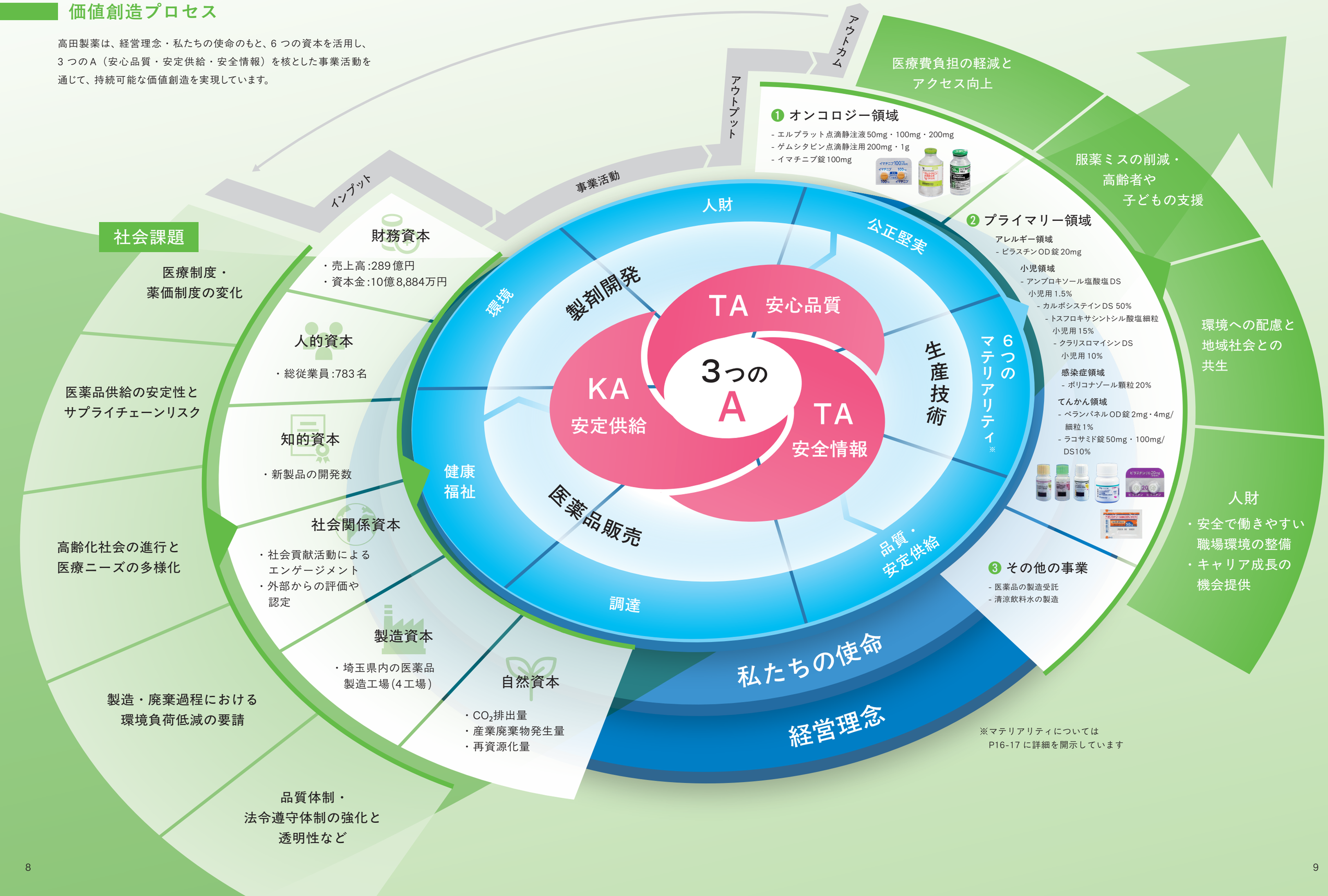

※マテリアリティについては
P16-17 に詳細を開示しています